

Grafici a istogramma nel rendiconto familiare

Rappresentare i dati relativi al rendiconto familiare del 1° semestre.

Nel Foglio1 di un nuovo file di *Calc* ricopiamo la tabella dei dati inserendo la casella di testo del titolo: "Rendiconto familiare del 1° semestre".

	A	B	C	D	E	F
1	Rendiconto familiare del 1° semestre					
2						
3						
4						
5	Spese (€)					
6	Mesi	Abbigliamento	Affitto	Cibo	Salute	Tempo libero
7	Gennaio	250,00	400,00	350,00	170,00	200,00
8	Febbraio	50,00	400,00	325,00	20,00	180,00
9	Marzo	500,00	400,00	340,00	25,00	220,00
10	Aprile	20,00	416,00	300,00	50,00	50,00
11	Maggio	150,00	416,00	290,00	30,00	50,00
12	Giugno	80,00	416,00	280,00	10,00	100,00

Costruiamo ora il grafico a istogramma dei dati della tabella. Dopo aver selezionato le celle da A6 a F12, clic sul pulsante **Grafico** della Barra standard. Nella finestra **Creazione guidata grafico** che si apre, clic sul tipo **Colonna** e sul sottotipo **Normale**. Viene presentata l'anteprima del grafico che stiamo costruendo.

Nella casella **Area dati** della finestra successiva, è indicata l'area del foglio di lavoro che contiene i dati da visualizzare nel grafico, da inserire se la tabella non è stata selezionata all'inizio. Sono inoltre selezionate le caselle **Serie dati in colonna**, **Prima riga come didascalia** e **Prima colonna come didascalia**.

Nelle caselle della finestra del terzo passo, sono indicati gli intervalli di celle in cui si trovano i valori e le etichette rispettivamente dei dati e delle categorie.

Nell'ultima finestra si scrivono nelle rispettive caselle il **Titolo** del grafico: "Rendiconto familiare del 1° semestre" e l'etichetta dell'**Asse y**: "Spese (€)". Infine, clic su **Fine**.

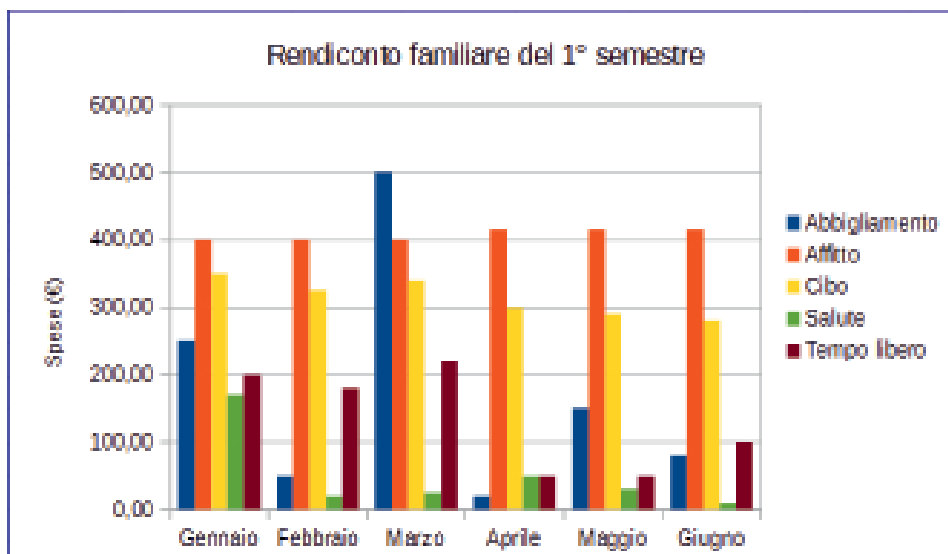

Il grafico creato mette a confronto tra loro le spese di ogni categoria in ciascun mese del 1° semestre; per confrontare, invece, l'andamento in ogni mese di ciascuna spesa, occorre scambiare tra loro l'asse delle *Categorie* con le voci della *Legenda*.

Per effettuare questa operazione, dopo aver fatto doppio clic sul grafico, fare clic con il tasto destro del mouse. Nel menu contestuale, clic su **Area dati**. Selezionare l'opzione **Serie di dati in riga**, quindi clic su **OK**.

Si ottiene il grafico in figura.

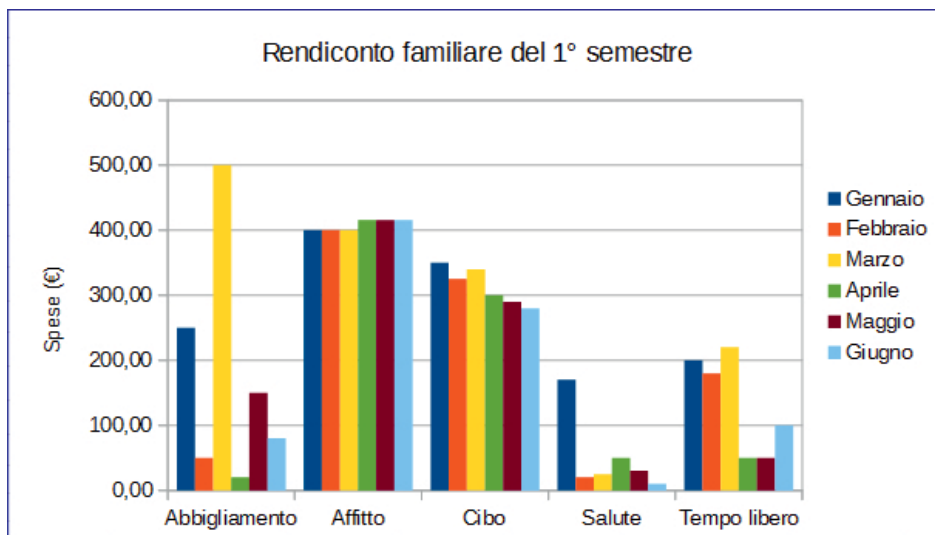

Rinominiamo il *Foglio1* con *Rendiconto* e salviamo il file di *Calc* con il nome *RendicontoFamiliare*.